

## UTILISATION DE 100 € DE RECETTES EN 2021

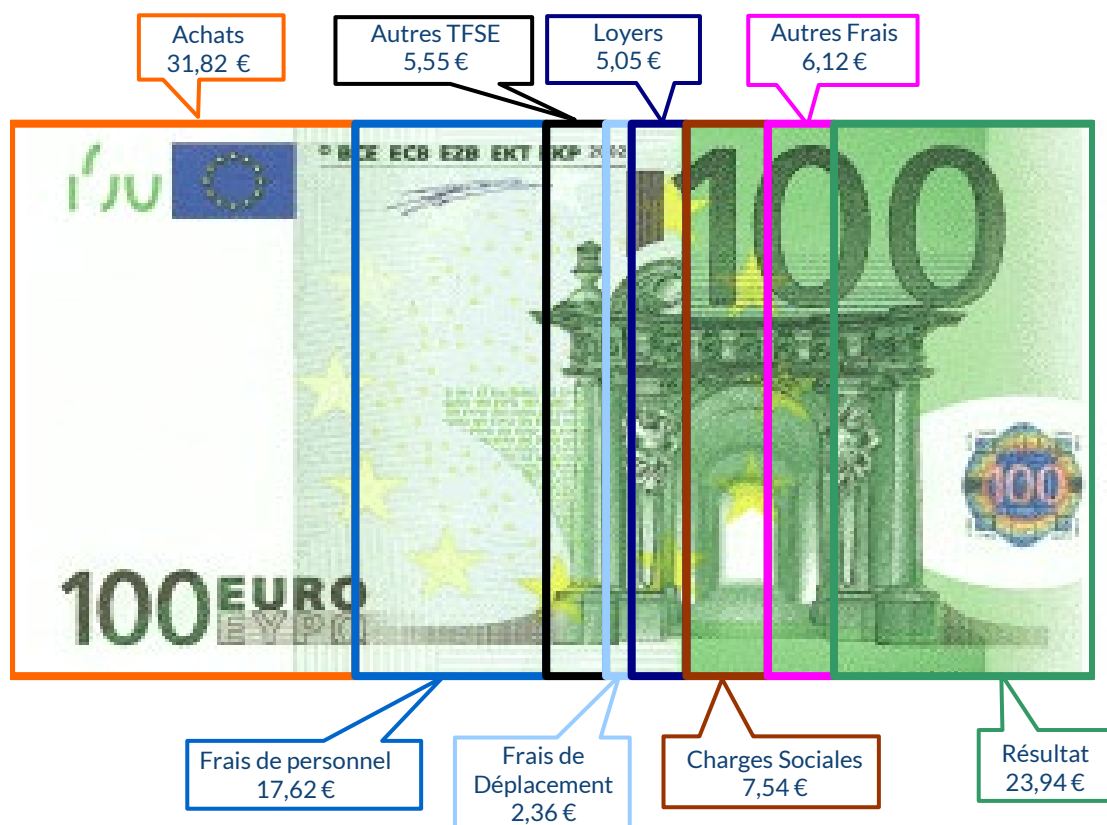

## ÉVOLUTION DE LA PROFESSION SUR 10 ANS

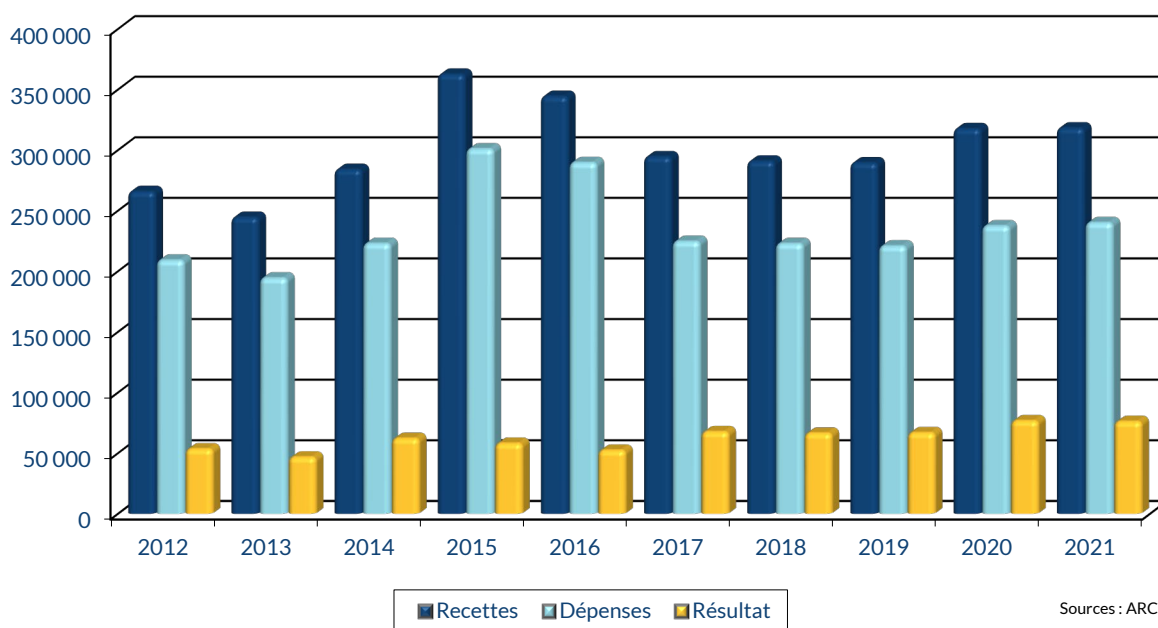

**RENNES**  
8 place du Colombier  
BP 40415  
35 004 RENNES Cedex

**VANNES**  
1 rue Anita Conti  
56 000 VANNES

**PARIS**  
15 avenue Trudaine  
75 009 PARIS

☎ : 02 23 300 600 - @ : contact@arcolib.fr

pour AJ **1 2** mois

1		NOM ET PRENOMS OU DÉNOMINATION										<b>VÉTÉRINAIRE</b>					
Nature de l'activité (1)		136 Adhérents										Code activité pour les praticiens médicaux					
N° SIRET												si exercice en société (2)		AV	Nombre d'associés		AS
Résultat déterminé (2)		d'après les règles « recettes-dépenses »										AK	d'après les règles « créances-dettes »		AL		
Comptabilité tenue (2) :		Hors taxe	CV	<input checked="" type="checkbox"/>	Taxe incluse	CW	Non assujetti à la TVA					AT					
Si vous êtes adhérent d'un organisme agréé (association ou organisme mixte) ou client d'un viseur fiscal		AM	<input checked="" type="checkbox"/>	Année d'adhésion			Nombre de salariés	AP				Salaires nets perçus	AR				
Montant des immobilisations (report du total des bases amortissables hors TVA déductible de la col.4 du tableau I de la déclaration n° 2035)												DA					
R E C E T T E S	1	Recettes encaissées y compris les remboursements de frais (1)										AA	<b>321 023</b>	100,83 %			
	2	Débours payés pour le compte des clients (2)										AB	<b>67</b>	0,02 %			
	3	À déduire Honoraires rétrocedés (dont suppléments rétrocedés)										AC	<b>2 583</b>	0,81 %			
	4	Montant net des recettes										AD	<b>318 373</b>	100,00 %			
	5	Produits financiers (4)										AE	<b>315</b>	0,10 %			
	6	Gains divers (5)										AF	<b>3 753</b>	1,18 %			
	7	TOTAL (ligne 4 à 6)										AG	<b>322 442</b>	101,28 %			
D É P E N S E S  P R O F E S S I O N N E L L E S	8	Achats (6)										BA	<b>101 293</b>	31,82 %			
	9	Frais de personnel		Salaires nets et avantages en nature (7)								BB	<b>35 548</b>	11,17 %			
	10			Charges sociales sur salaires (parts patronale et ouvrière)								BC	<b>20 536</b>	6,45 %			
	11			Taxe sur la valeur ajoutée								BD					
	12	(8)		Contribution économique territoriale								JY	<b>760</b>	0,24 %			
	13			Autres impôts								BS	<b>1 047</b>	0,33 %			
	14			(9) Contribution sociale généralisée déductible								BV	<b>5 519</b>	1,73 %			
	15	Loyer et charges locatives										BF	<b>13 121</b>	4,12 %			
	16	Location de matériel et de mobilier – dont redevances de collaboration (10)							BW		BG	<b>2 959</b>	0,93 %				
	17	Entretien et réparations											<b>3 268</b>	1,03 %			
	18	Personnel intérimaire											<b>1 864</b>	0,59 %			
	19	Petit outillage (11)											<b>2 722</b>	0,85 %			
	20	Chauffage, eau, gaz, électricité											<b>1 643</b>	0,52 %			
	21	Honoraires ne constituant pas les rétrocessions (11)											<b>6 390</b>	2,01 %			
	22	Primes d'assurances											<b>1 784</b>	0,56 %			
	23	Frais de véhicules (12)											<b>6 803</b>	2,14 %			
		(cocher la case si évaluation forfaitaire) ...															
	24	Autres frais de déplacements (voyages...)...											<b>721</b>	0,23 %			
	25	Charges sociales personnelles (13)		dont obligatoires					BT	<b>19 364</b>			BK	<b>24 010</b>	7,54 %		
				dont cotisations facultatives Madelin		BZ	<b>4 426</b>	dont facultatives aux nouveaux plans d'épargne retraite		BU	<b>220</b>						
	26	Frais de réception, de représentation et de congrès											<b>827</b>	0,26 %			
	27	Fournitures de bureau, frais de documentation, de correspondance et de téléphone											<b>3 236</b>	1,02 %			
	28	Frais d'actes et de contentieux											<b>170</b>	0,05 %			
	29	Cotisations syndicales et professionnelles										BY	<b>1 151</b>	0,36 %			
30	Autres frais divers de gestion											<b>3 410</b>	1,07 %				
31	Frais financiers (14)										BN	<b>963</b>	0,30 %				
32	Pertes diverses (15)										BP	<b>486</b>	0,15 %				
33	TOTAL (lignes 8 à 32)										BR	<b>240 233</b>	75,46 %				

NOM ET PRENOMS OU DÉNOMINATION **VÉTÉRINAIRE**

N° SIRET

136 Adhérents

<b>DÉTERMINATION DU RÉSULTAT</b>	<b>4</b>	34	<b>Excédent (ligne 7 – ligne 33)</b>					CA	<b>82 208</b>	25,82 %		
		35	Plus-values à court terme (16)					CB	<b>315</b>	0,10 %		
		36	Divers à réintégrer (17)					CC	<b>3 023</b>	0,95 %		
		37	Bénéfice Société civile de moyen (18)					CD				
		38	TOTAL (ligne 34 à 37)					CE	<b>85 546</b>	26,87 %		
		39	<b>Insuffisance (ligne 33 – ligne 7)</b>					CF				
		40	Frais d'établissement (19)					CG	<b>5</b>			
		41	Dotation aux amortissements (20)					CH	<b>5 417</b>	1,70 %		
			dont amortissement des éléments incorporels du fonds qui sont indissociables (art. 39, 1 – 2°, al. 3)					BE				
		42	Moins-value à court terme					CK	<b>10</b>			
		43	Divers à déduire (21)	dont exonération sur le bénéfice « zone franche urbaine territoire entrepreneur »	CS		dont l'abondement sur l'épargne salariale	CT	<b>677</b>	CL	<b>3 884</b>	1,22 %
				dont exonération sur le bénéfice « entreprise nouvelle »	AW	<b>2 687</b>	dont exonération sur le bénéfice « jeunes artistes »	CO				
				dont exonération « jeunes entreprises innovantes »	CU		dont déductions « médecins conventionnés de secteur I »	CQ				
				dont exonération médecins « zones déficitaires en offre de soins »	CI		dont aides Fonds de solidarité Covid	CJ				
	44	Déficit Société civile de moyens (18)					CM					
	45	TOTAL (lignes 39 à 44)					CN	<b>9 316</b>	2,93 %			
	46	Bénéfice (ligne 38 – ligne 45)					CP	<b>76 230</b>	23,94 %			
	47	Déficit (ligne 45 – ligne 38)					CR					
<b>5</b>	Taxe sur la valeur ajoutée		Montant de la TVA afférente aux recettes brutes :					CX	<b>57 486</b>			
			Montant de la TVA afférente aux achats (biens et services autres qu'immobilisations) :					CY	<b>26 812</b>			
			dont montant de la TVA afférente aux honoraires rétrocedés :					CZ	<b>1 198</b>			
<b>6</b>	Contribution économique territoriale (23)		Recettes provenant d'activités exonérées à titre permanent :					AU				
<b>7</b>	Barèmes kilométriques (évaluation forfaitaire des frais de transport : autos et/ou motos) (B) et (12) (1) Type : T (véhicule de tourisme ; M (Moto) ; V (Vélocycle, scooter) ; (2) mettre une croix dans la colonne ; (3) indiquer : thermique, à hydrogène, hybride, électrique ; (4) indiquer : diesel, super sans plomb, GPL.											
Désignation des véhicules :												
Modèle(s)		Type (1)	Puissance fiscale	Barème BNC (2)	Barème BIC (2)	Motorisation (3)	Type de carburant (4)	Kilométrage professionnel	Indemnités kilométriques déductibles	Amortissements pratiqués à réintégrer (si véhicules inscrits au registre des immobilisations)		
		T		X				<b>16 749</b>				
Frais réels non couverts par les barèmes kilométriques ----->												
Total A à reporter ligne 23 de l'annexe 2035 A ; total B à reporter au cadre B de la page 2 de la déclaration 2035									A	B		

# STATISTIQUES PAR TRANCHES DE RECETTES - VÉTÉRINAIRE

 <b>2021</b>		Tranche n° 1		Tranche n° 2		Tranche n° 3		Tranche n° 4		Tranche n° 5	
		de 0 € à 69 977 €		de 69 978 € à 167 491 €		de 167 492 € à 287 987 €		de 287 988 € à 493 312 €		de 493 313 € à 2 907 966 €	
		29 Adhérents		28 Adhérents		28 Adhérents		28 Adhérents		27 Adhérents	
<b>RECETTES</b>	Recettes encaissées	42 070	100,93 %	112 947	103,02 %	204 253	100,75 %	378 133	100,74 %	888 532	100,58 %
	A déduire : Débours payés							91	0,02 %	245	0,03 %
	Honoraires rétrocedés	386	0,93 %	3 316	3,02 %	1 525	0,75 %	2 680	0,71 %	4 863	0,55 %
	<b>Montant net des Recettes</b>	<b>41 684</b>	<b>100,00 %</b>	<b>109 631</b>	<b>100,00 %</b>	<b>202 727</b>	<b>100,00 %</b>	<b>375 362</b>	<b>100,00 %</b>	<b>883 425</b>	<b>100,00 %</b>
	Produits financiers	10	0,02 %	14	0,01 %	140	0,07 %	303	0,08 %	1 154	0,13 %
Gains divers	4 816	11,55 %	3 570	3,26 %	3 152	1,55 %	2 009	0,54 %	4 696	0,53 %	
<b>TOTAL RECETTES</b>		<b>46 510</b>	<b>111,58 %</b>	<b>113 214</b>	<b>103,27 %</b>	<b>206 020</b>	<b>101,62 %</b>	<b>377 675</b>	<b>100,62 %</b>	<b>889 276</b>	<b>100,66 %</b>
<b>DÉPENSES</b>	Achats	4 800	11,52 %	21 179	19,32 %	47 297	23,33 %	119 080	31,72 %	321 397	36,38 %
	Salaires nets			1 503	1,37 %	11 742	5,79 %	54 538	14,53 %	111 996	12,68 %
	Charges sociales sur salaires			454	0,41 %	6 117	3,02 %	29 695	7,91 %	68 243	7,72 %
	Taxe sur la Valeur Ajoutée										
	Contrib. Économique Territoriale	343	0,82 %	579	0,53 %	622	0,31 %	785	0,21 %	1 543	0,17 %
	Autres impôts	216	0,52 %	379	0,35 %	733	0,36 %	1 295	0,35 %	2 686	0,30 %
	CSG déductible	1 895	4,55 %	3 124	2,85 %	4 764	2,35 %	7 421	1,98 %	10 539	1,19 %
	Loyers et charges locatives	1 740	4,17 %	5 970	5,45 %	10 443	5,15 %	17 344	4,62 %	30 765	3,48 %
	Location de matériel et mobilier	245	0,59 %	883	0,81 %	2 726	1,34 %	4 453	1,19 %	6 493	0,73 %
	- Entretien et réparations	439	1,05 %	1 301	1,19 %	2 024	1,00 %	3 735	1,00 %	9 151	1,04 %
	- Personnel intérimaire					39	0,02 %	62	0,02 %	9 284	1,05 %
	- Petit outillage	536	1,29 %	1 196	1,09 %	2 415	1,19 %	3 564	0,95 %	6 156	0,70 %
	- Chauffage, eau, gaz, électricité	219	0,53 %	671	0,61 %	1 308	0,65 %	2 279	0,61 %	4 037	0,46 %
	- Honoraires non rétrocedés	1 144	2,74 %	2 153	1,96 %	3 052	1,51 %	5 967	1,59 %	20 293	2,30 %
	- Primes d'assurances	750	1,80 %	1 036	0,94 %	1 187	0,59 %	1 823	0,49 %	4 226	0,48 %
	<b>TOTAL TRAVAUX, FOURNITURES &amp; SERVICES EXTÉRIEURS</b>	<b>3 087</b>	<b>7,41 %</b>	<b>6 358</b>	<b>5,80 %</b>	<b>10 027</b>	<b>4,95 %</b>	<b>17 431</b>	<b>4,64 %</b>	<b>53 147</b>	<b>6,02 %</b>
	- Frais de véhicules	4 567	10,96 %	6 940	6,33 %	5 297	2,61 %	6 068	1,62 %	11 760	1,33 %
	- Autres frais de déplacements	863	2,07 %	573	0,52 %	728	0,36 %	300	0,08 %	1 048	0,12 %
	<b>TOTAL TRANSPORTS ET DÉPLACEMENTS</b>	<b>5 430</b>	<b>13,03 %</b>	<b>7 512</b>	<b>6,85 %</b>	<b>6 026</b>	<b>2,97 %</b>	<b>6 368</b>	<b>1,70 %</b>	<b>12 807</b>	<b>1,45 %</b>
	- Charges sociales Obligatoires	7 673	18,41 %	16 039	14,63 %	21 094	10,41 %	22 094	5,89 %	30 518	3,45 %
	- Charges sociales Facultatives Madelin	1 724	4,14 %	3 743	3,41 %	4 988	2,46 %	3 832	1,02 %	7 781	0,88 %
	- Charges sociales Facultatives NPER					1 067	0,53 %				
	<b>CHARGES SOCIALES PERSONNELLES</b>	<b>9 397</b>	<b>22,54 %</b>	<b>19 782</b>	<b>18,04 %</b>	<b>27 149</b>	<b>13,39 %</b>	<b>25 925</b>	<b>6,91 %</b>	<b>38 299</b>	<b>4,34 %</b>
- Frais de réception, représentation, congrès	546	1,31 %	437	0,40 %	507	0,25 %	991	0,26 %	1 875	0,21 %	
- Fournitures de bureau, documentation, ...	749	1,80 %	1 474	1,34 %	2 325	1,15 %	4 269	1,14 %	7 949	0,90 %	
- Frais d'actes et contentieux			17	0,02 %	701	0,35 %	67	0,02 %	58	0,01 %	
- Cotisations syndicales et professionnelles	457	1,10 %	891	0,81 %	841	0,41 %	1 546	0,41 %	1 996	0,23 %	
- Autres frais divers de gestion	304	0,73 %	1 340	1,22 %	2 795	1,38 %	4 776	1,27 %	8 188	0,93 %	
<b>TOTAL FRAIS DIVERS DE GESTION</b>	<b>2 057</b>	<b>4,93 %</b>	<b>4 160</b>	<b>3,79 %</b>	<b>7 169</b>	<b>3,54 %</b>	<b>11 649</b>	<b>3,10 %</b>	<b>20 067</b>	<b>2,27 %</b>	
Frais financiers	123	0,30 %	321	0,29 %	537	0,26 %	1 073	0,29 %	2 953	0,33 %	
Pertes diverses					1 658	0,82 %	529	0,14 %	223	0,03 %	
<b>TOTAL DÉPENSES</b>	<b>29 335</b>	<b>70,37 %</b>	<b>72 206</b>	<b>65,86 %</b>	<b>137 011</b>	<b>67,58 %</b>	<b>297 588</b>	<b>79,28 %</b>	<b>681 159</b>	<b>77,10 %</b>	
<b>RÉSULTAT</b>	Excédent	17 175	41,20 %	41 008	37,41 %	69 009	34,04 %	80 087	21,34 %	208 116	23,56 %
	Plus-values à court terme	331	0,79 %			320	0,16 %	115	0,03 %	780	0,09 %
	Divers à réintégrer	907	2,18 %	394	0,36 %	4 636	2,29 %	7 396	1,97 %	1 411	0,16 %
	Bénéfice SCM										
	Frais d'établissement							23	0,01 %		
	Dotations aux amortissements	786	1,89 %	2 371	2,16 %	3 377	1,67 %	5 298	1,41 %	15 391	1,74 %
	Moins-values à court terme			17	0,02 %	26	0,01 %	7	0,00 %		
Divers à déduire	1 340	3,21 %			2 165	1,07 %	1 180	0,31 %	14 656	1,66 %	
Déficit SCM											
<b>RÉSULTAT</b>	<b>16 287</b>	<b>39,07 %</b>	<b>39 014</b>	<b>35,59 %</b>	<b>68 397</b>	<b>33,74 %</b>	<b>81 089</b>	<b>21,60 %</b>	<b>180 260</b>	<b>20,40 %</b>	
<b>Kilométrage moyen</b>		12 501 km		17 789 km		13 743 km		18 952 km		24 728 km	

# VÉTÉRINAIRE - ÉVOLUTION SUR 10 ANS

En eÛROS

Année	2012	% Var.	2013	% Var.	2014	% Var.	2015	% Var.	2016	% Var.	2017	% Var.	2018	% Var.	2019	% Var.	2020	% Var.	2021
Nb Adhérents	94	12/13	96	13/14	134	14/15	228	15/16	232	16/17	224	17/18	211	18/19	142	19/20	129	20/21	136
<b>RECETTES NETTES</b>	<b>265 950</b>	<b>-8,02</b>	<b>244 616</b>	<b>16,17</b>	<b>284 169</b>	<b>27,66</b>	<b>362 765</b>	<b>-5,04</b>	<b>344 498</b>	<b>-14,49</b>	<b>294 573</b>	<b>-1,22</b>	<b>290 993</b>	<b>-0,48</b>	<b>289 601</b>	<b>9,74</b>	<b>317 805</b>	<b>0,18</b>	<b>318 373</b>
Achats	104 167		89 155		104 544		132 222		127 146		99 759		94 093		95 647		105 331		101 293
Ch. de Personnel	38 602		38 419		42 728		50 775		51 408		49 231		50 934		48 450		53 951		56 084
Impôts et Taxes	5 224		4 973		6 506		14 217		11 605		7 802		8 252		8 420		5 909		7 326
Transport et Dépl.	8 554		8 174		8 252		9 496		11 573		8 243		8 559		8 276		7 311		7 524
Ch. Soc. Perso.	19 100		19 555		22 772		49 874		47 133		20 571		21 168		21 589		22 916		24 010
Autres Charges	33 626		34 303		38 268		44 576		40 968		39 196		39 951		38 583		42 152		43 996
<b>TOTAL DÉPENSES</b>	<b>209 273</b>	<b>-7,02</b>	<b>194 579</b>	<b>14,64</b>	<b>223 070</b>	<b>35,01</b>	<b>301 160</b>	<b>-3,76</b>	<b>289 833</b>	<b>-22,44</b>	<b>224 802</b>	<b>-0,82</b>	<b>222 957</b>	<b>-0,89</b>	<b>220 965</b>	<b>7,51</b>	<b>237 570</b>	<b>1,12</b>	<b>240 233</b>
<b>RÉSULTAT NET</b>	<b>53 613</b>	<b>-12,61</b>	<b>46 853</b>	<b>32,97</b>	<b>62 299</b>	<b>-6,52</b>	<b>58 236</b>	<b>-9,81</b>	<b>52 524</b>	<b>29,03</b>	<b>67 773</b>	<b>-1,70</b>	<b>66 619</b>	<b>0,52</b>	<b>66 965</b>	<b>14,77</b>	<b>76 859</b>	<b>-0,82</b>	<b>76 230</b>

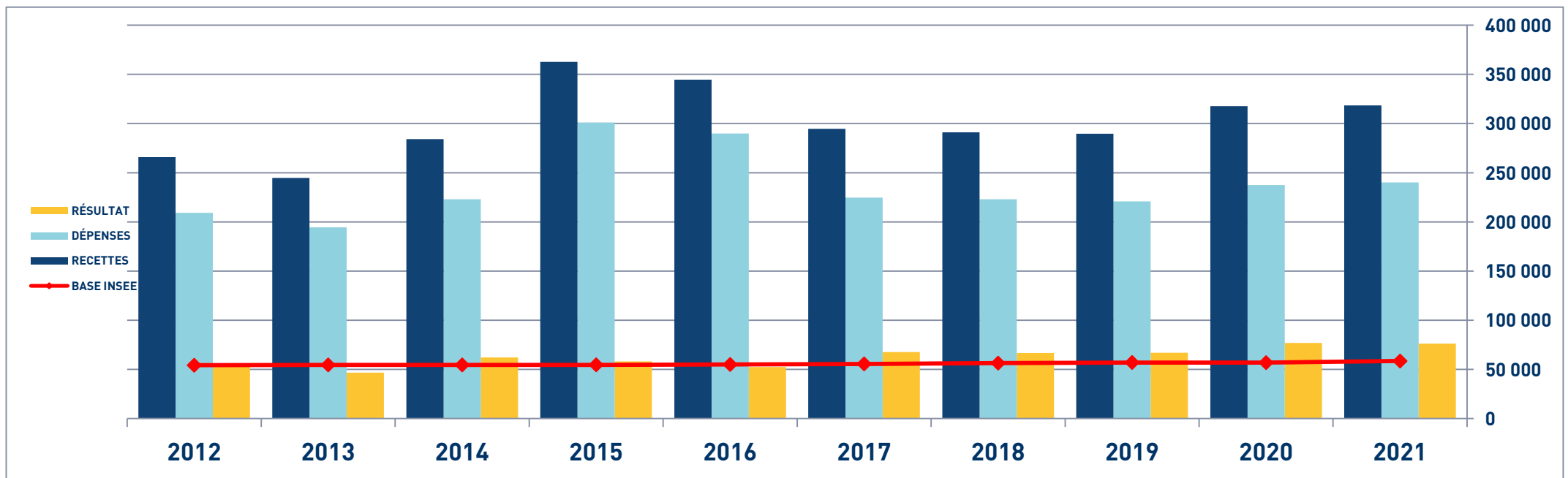

# VÉTÉINAIRE

## SYNTHÈSE DES 20 DERNIÈRES ANNÉES

en euros

ANNÉES :	2002	2003	2004	2005	2006	2007	2008	2009	2010	2011	2012	2013	2014	2015	2016	2017	2018	2019	2020	2021
RECETTES	237 877	234 677	263 246	254 312	279 513	261 802	265 925	268 707	265 354	259 262	265 950	244 616	284 169	362 765	344 498	294 573	290 993	289 601	317 805	318 373
DÉPENSES	187 489	184 694	204 688	201 780	222 469	204 248	206 420	208 362	206 303	197 434	209 273	194 579	223 070	301 160	289 833	224 802	222 957	220 965	237 570	240 233
RÉSULTAT	53 917	48 132	57 541	50 841	56 687	54 740	57 071	57 416	56 662	58 307	53 613	46 853	62 299	58 236	52 524	67 773	66 619	66 965	76 859	76 230

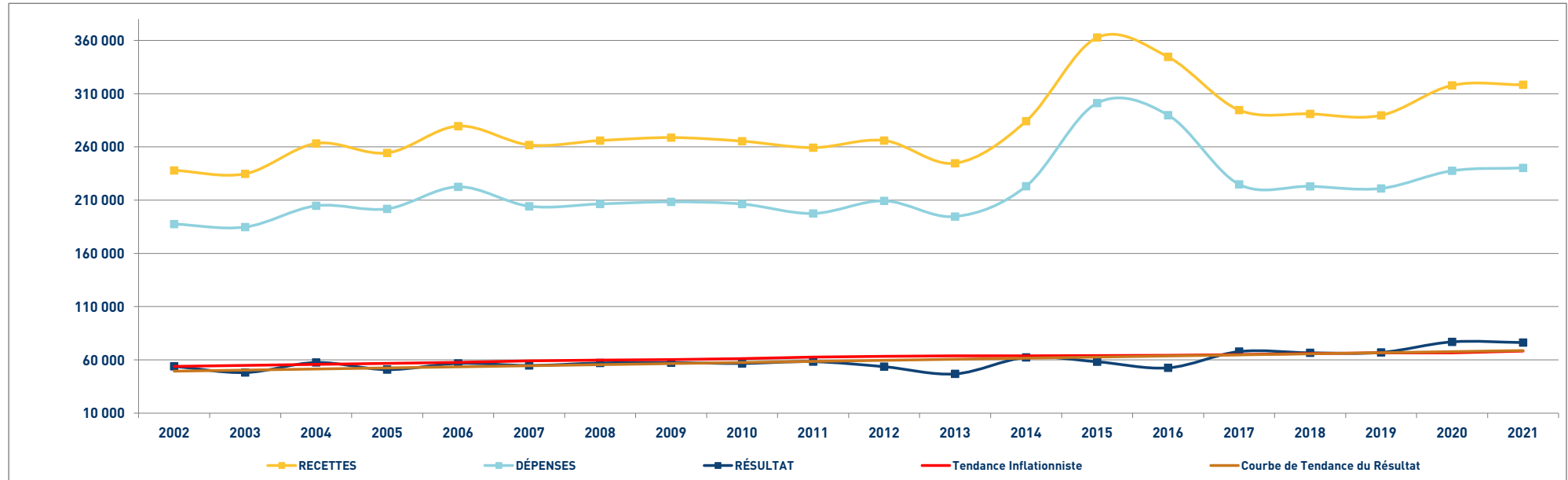

Sources : ARCOLIB

© ARCOLIB - 2022 - 02 23 300 600